



1

---

---

---

---

---

---

---

---

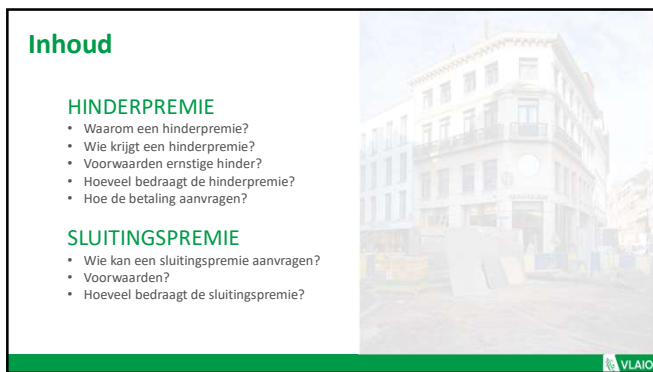

2

---

---

---

---

---

---

---

---



3

---

---

---

---

---

---

---

---

## Waarom een hinderpremie?



### ERNSTIGE HINDER

bijzondere situatie die veel creativiteit vraagt van de ondernemer



### GROTE UITDAGING

een aanleiding om de manier van werken tijdelijk **op een originele manier** aan te passen of misschien zelfs blijvend te vernieuwen

VLAIO

4

---

---

---

---

---

---

---

---

## Waarom een hinderpremie?

- De hinderpremie is een **financieel steuntje in de rug**.
- Het biedt wat ademruimte om vindingrijk te werk te gaan. Zo kan de handelaar zijn klanten **informer**en en blijven **bedien**en tijdens deze periode.

Enkele voorbeelden:



webshop



brochure met uitleg over bereikbaarheid



promotieacties voor klanten die de hinder trotseren

VLAIO

5

---

---

---

---

---

---

---

---

## Wie krijgt een hinderpremie?

Kleine ondernemingen die **ernstige hinder ondervinden van wegenwerken**.

- Detailhandel, horeca en diensten
- Maximum 9 werknemers (RSZ-personeelsklasse)
  - Met interimkrachten wordt geen rekening gehouden
- Vaste openingstijden
- Persoonlijk en direct contact met klanten is vereist



VLAIO

6

---

---

---

---

---

---

---

---

## Voorwaarden ernstige hinder?



Rijbaan geheel of gedeeltelijk afgesloten



Oppervlakte werken >50m<sup>2</sup> of werken met een lengte van meer dan 100m of met een boring van meer dan 50m



Werken duren minstens 30 opeenvolgende dagen

VLAIO

7

---

---

---

---

---

---

---

---

## Hoeveel bedraagt de hinderpremie?



maximaal één keer per kalenderjaar en één keer per hinderperiode

### Gegevensbronnen:

- Periode van hinder: werkendatabank 'GIPOD'
- Aantal werknemers, activiteit & adres: Verrijkte Kruispuntbank voor Ondernemingen 'VKBO'

VLAIO

8

---

---

---

---

---

---

---

---

## Hoe de betaling aanvragen?

Digitaal: snel, gemakkelijk en steeds toegankelijk

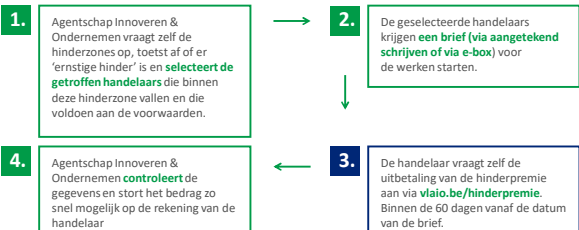

VLAIO

9

---

---

---

---

---

---

---

---

“

Toch sluiten door wegenwerken?  
Vraag je **sluitingspremie** aan.

VLAIO

10

---

---

---

---

---

---

---

### Wie kan een sluitingspremie aanvragen?

Kleine ondernemingen die **ernstige hinder** ondervinden van wegenwerken en die een brief ontvangen voor de hinderpremie.

- Detailhandel, horeca en diensten
- Maximum 9 werknemers (RSZ-personeelsklasse)
  - Met interimkrachten wordt geen rekening gehouden
- Vaste openingstijden
- Persoonlijk en direct contact met klanten is vereist



VLAIO

11

---

---

---

---

---

---

---

### Voorwaarden?

Zaak moet **minstens 21 opeenvolgende dagen** gesloten zijn.

- Premie krijgt de handelaar vanaf de 22ste kalenderdag van de sluiting en vraagt hij aan in blokken van maximaal 30 kalenderdagen.

*Voorbeeld:  
Een bakker is niet bereikbaar en moet zijn zaak 90 dagen sluiten door wegenwerken*



VLAIO

12

---

---

---

---

---

---

---

### Hoeveel bedraagt de sluitingspremie?



per sluitingsdag  
per periode van hinder

VLAIO

13

---

---

---

---

---

---

---

---

“

Handelaar komt niet in aanmerking  
voor een hinderpremie.  
Kan hij toch een **sluitingspremie** aanvragen?

VLAIO

14

---

---

---

---

---

---

---

---

### Ja, in specifieke gevallen. Voor wie?

- Detailhandel, horeca en diensten met maximum 9 werknemers, vaste openingstijden en een persoonlijk en direct contact met klanten waarvan de zaak **buiten** de hinderzone valt
- Beperkt aantal **vrije beroepen** en **diensten** die niet buiten de praktijkmuren of fysieke grenzen van de vestiging te organiseren zijn. Hun zaak kan zowel binnen als **buiten de hinderzone vallen**.



VLAIO

15

---

---

---

---

---

---

---

---

### Voorwaarden sluitingspremie voor deze doelgroep?

- Zaak moet **minstens 21 opeenvolgende dagen gesloten** zijn.
  - Deze sluitingspremie kan de ondernemer krijgen vanaf de 8ste kalenderdag van de sluiting.
- Bewijslast!

*Voorbeeld:  
Een dokter is niet bereikbaar en moet zijn zaak 63 dagen sluiten door wegenwerken. Hij komt niet in aanmerking voor een hinderpremie maar wel voor een sluitingspremie.*



VLAIO

16

---

---

---

---

---

---

---

---

### Hoeveel bedraagt deze sluitingspremie?

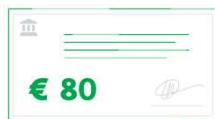

**per sluitingsdag  
per periode van hinder**

VLAIO

17

---

---

---

---

---

---

---

---

### Meer info?



**contact**

1700  
Vlaamse Infolijn



**online**

[www.vlaio.be/hinderpremie](http://www.vlaio.be/hinderpremie)  
[hinderpremie@vlaio.be](mailto:hinderpremie@vlaio.be)

VLAIO

18

---

---

---

---

---

---

---

---