



EFRO
EUROPEES FONDS
VOOR REGIONALE
ONTWIKKELING

Infosessie oproep Klimaatadaptatie EFRO Vlaanderen 2021-2027

29 Februari 2024

VLAIO



Medegefinancierd door
de Europese Unie

AGENDA

- EFRO programma 2021-2027 in een notendop
- Toelichting oproep Klimaatadaptatie
- Enkele algemene richtlijnen
- Europa & communicatie
- E-loket & begeleiding door EFRO contactpunt

EFRO programma 2021-2027 in een notendop



Medegefinancierd door
de Europese Unie

Operationeel Programma EFRO Vlaanderen

- Vlaams subsidiekanaal met Europese middelen (niet transnationaal);
- Vlaanderen kiest voor focus op **2 beleidsdoelstellingen** (BD's):
 - Slim Vlaanderen (60%) en Duurzaam Vlaanderen (40%)
- Sterke focus op **investeringsprojecten** (werking niet uitgesloten)
- **Additioneel / complementair** aan bestaande steuninstrumenten
- EFRO als **hefboom**
- **Territoriale** uitvoering o.a. via verscheidene (sub)regionale oproepen

programmabudget



267 MEUR
Europese middelen

Territoriale verdeling

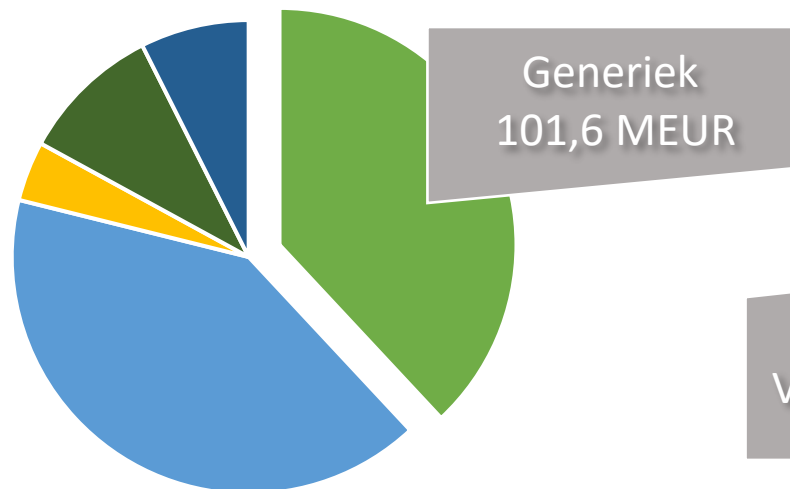

- Generiek
- GTI Limburg
- GTI Kempen
- GTI West-Vlaanderen
- GTI Sted. Ontw.

Thematische verdeling

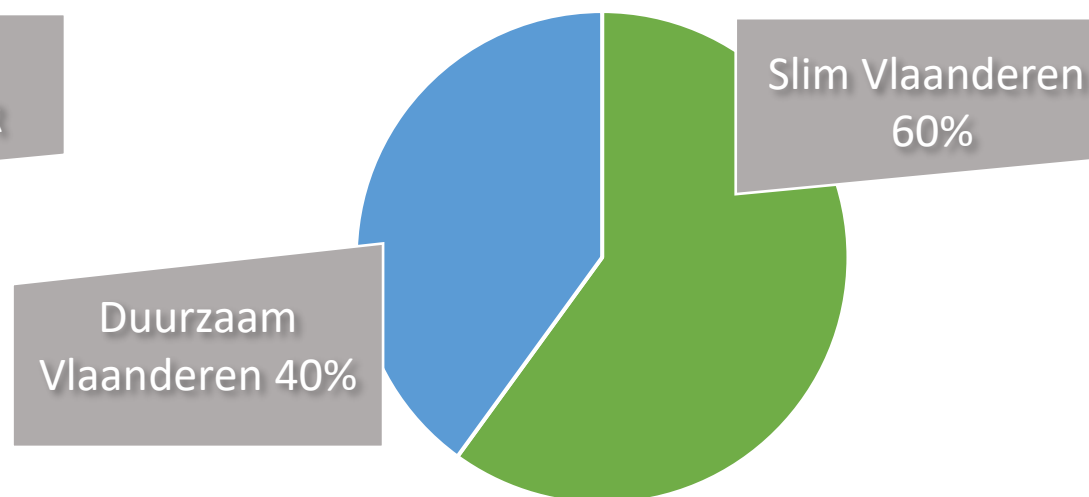

- Slim Vlaanderen
- Duurzaam Vlaanderen

Oproepronde Klimaatadaptatie – Indieningstermijn

- Oproepstermijn: circa 4,5 maanden
 - 02/2024 = lancering van de oproep
 - Vrijdag 29/03/2024 = deadline indiening **vooraanmelding** (= korte projectomschrijving via sjabloon via e-mail)
Beheersautoriteit bezorgt binnen 3 weken feedback over vooraanmelding aan indiener (niet-bindend advies)
 - Vrijdag 28/06/2024 = deadline indiening **projectvoorstel** in EFRO-applicatie
 - Zowel vooraanmelding als projectvoorstel kunnen eerder ingediend worden
- Oktober 2024 = projectselectie

Oproepronde februari 2024 - klimaatadaptatie

- Oost-Vlaanderen, Vlaams-Brabant, provincie Antwerpen
 - Generieke oproep Klimaatadaptatie
 - Waterpositieve terreinen met economische/wetenschappelijke focus
 - 3,3 miljoen euro EFRO-steun
 - Vooraanmelding: 29/03, Projectvoorstel 28/06
- Limburg
 - GTI-oproep Klimaatadaptatie Limburg
 - Maatregelen voor de klimaatadaptatie, ontharding en het verduurzamen van Limburgse sites
 - Strategie GTI Limburg: Salk Turbo
 - 4 miljoen euro EFRO-steun
 - Vooraanmelding 19/04, Projectvoorstel 19/07
- West-Vlaanderen
 - Weerbare Westhoek:
 - Vlaamse waterloopbeheerders
 - 5 miljoen euro EFRO-steun
 - Vooraanmelding: 15/03, Projectvoorstel: 26/04
 - GTI-oproep Klimaatadaptatie West-Vlaanderen
 - Verduurzaming bestaande regionale bedrijventerreinen
 - Strategie GTI West-Vlaanderen
 - 1,5 miljoen EFRO-steun
 - Vooraanmelding 29/03, Projectvoorstel: 28/06

EFRO Vlaanderen 2021-2027

Toelichting Oproep Klimaatadaptatie

Duurzaam Vlaanderen

EFRO
EUROPEES FONDS
VOOR REGIONALE
ONTWIKKELING



Medegefinancierd door
de Europese Unie

DUURZAAM VLAANDEREN



Energie-
Efficiëntie



Hernieuwbare
Energie

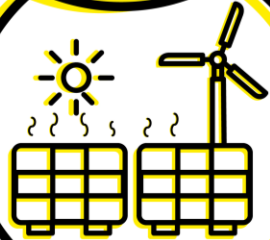

Klimaatadaptatie



Duurzame
Mobiliteit

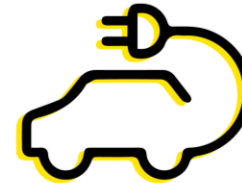

BD2 – Klimaatadaptatie

Waarom deze oproep?

- Vlaams Klimaatadaptatieplan 2030:
 - Hittestress beperken
 - Risico's op watertekorten, en overstromingen beperken
 - Waterkwaliteit in beken, rivieren en grondwater aanpakken
- Blue Deal
- Bedrijventerreinen van de toekomst
- Hoge mate van verharding
- hoge waterverbruik vs. beperkte watercaptatie





KLIMAATVERANDERING & BEDRIJVENTERREINEN

Klimaatverandering vergroot de kans op hevige regen, droogte, hitte, hagel, storm en overstroming. Ook op bedrijventerreinen zijn aanpassingen nodig tegen bijv. oververhitte producten, machines en mensen of instromend regenwater en onbegaanbare wegen. Alle partijen zijn aan zet!

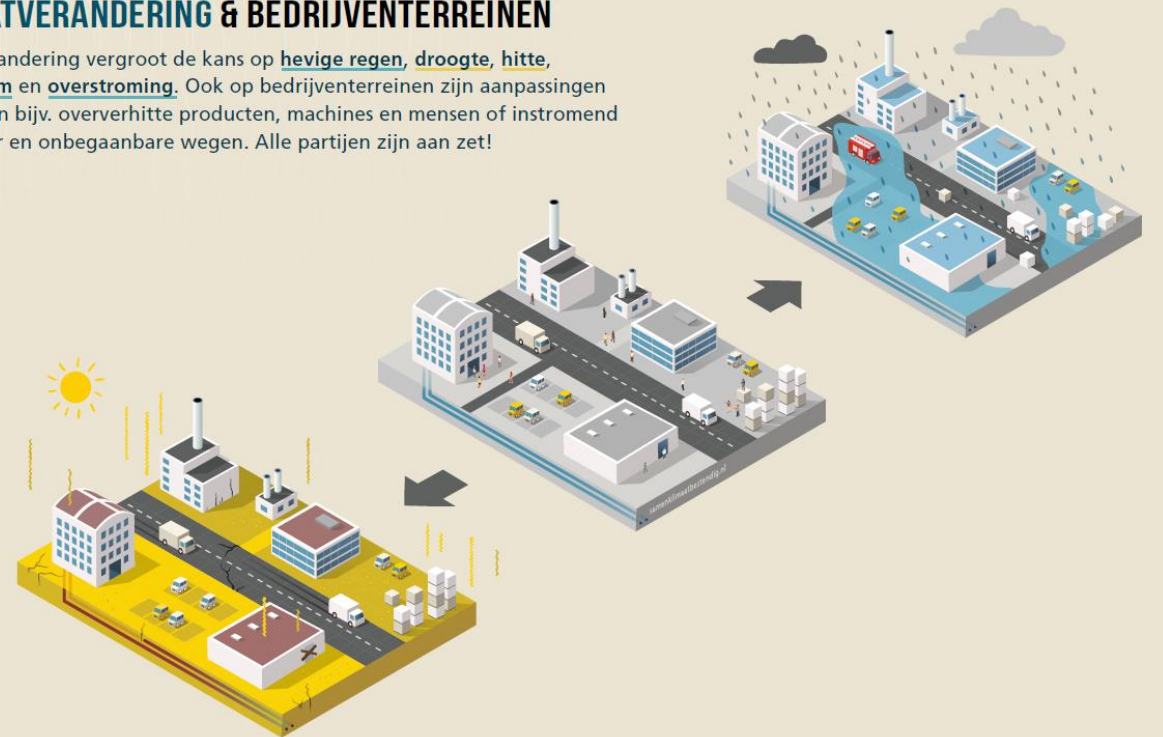

KLIMAATVERANDERING: LOCATIES

De belangen en eigendommen van de partijen liggen op verschillende plekken. Panden en percelen zijn privaat eigendom. Wegen, bermen en parkeervoorzieningen beslaan daarnaast zo'n 30% en zijn vaak eigendom van de gemeente of het parkmanagement.



LOKALE OVERHEID

- afdeling ecologie
- ontwikkelmaatschappij
- afdeling economie
- afdeling verkeer
- afdeling klimaatadaptatie
- afdeling beheer
- ...

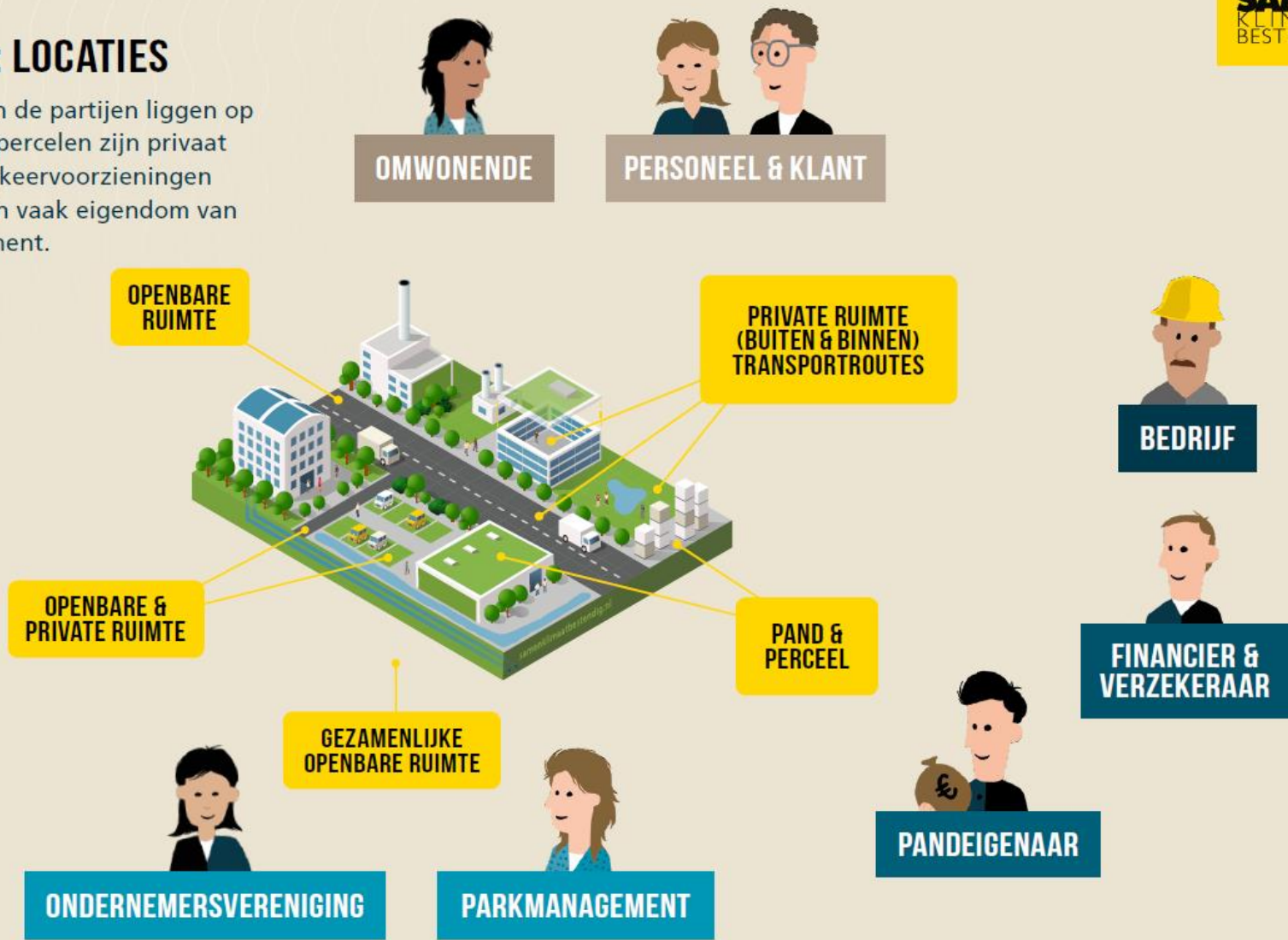

BD2 – Klimaatadaptatie

Welke acties / projecten zoeken we?

- Voor wat?
 - Terreinen met een duidelijke economische, en/of wetenschappelijke focus bijv. bedrijventerreinen, wetenschapsparken, incubatoren, opleidingscentra, ...
 - Creëren van terreinen met een positieve waterbalans.
 - Provincies Oost-Vlaanderen, Antwerpen, Vlaams-Brabant, en Limburg (afzonderlijke GTI oproep & budget)
- Focus op?
 - Het creëren van koppelkansen;
 - Het inzetten op multifunctioneel ruimtegebruik;
 - Brongerichte maatregelen eerder dan remediërende.

BD2 – Klimaatadaptatie

Welke acties / projecten zoeken we?

- Mogelijke acties:
 - Slimme water infiltratie;
 - Ontharding
 - Aanwezige waterbuffers activeren:
 - Nieuwe lokale waterbronnen;
 - Collectieve waterbuffering én wateruitwisseling;
 - Opwaardering van een passieve waterbuffer
 - Captatie, opzuiveren en terugpompen van regenwater tot proces- en reinigingswater

BD2 – Klimaatadaptatie

Welke acties / projecten zoeken we?

- Voor wie?
 - Iedereen met rechtspersoonlijkheid;
 - Bijv. Terreinbeheerders, steden & gemeenten, intercommunales, bedrijven,...
- Bijzonderheden?
 - Investeringsprojecten (looptijd van 3 jaar, >50% investeringen);
 - Innovatief karakter, en link met biodiversiteit is een plus;
 - Oplossingen moeten kaderen in ruimer belang dan enkel de projectindiener.

BD2 – Klimaatadaptatie

Additionaliteitsprincipe:

- Acties niet inpasbaar in andere reeds bestaande steunmaatregelen:
 - Ecologiepremie
 - Besluit van de Vlaamse Regering tot toekenning van steun voor de (her)aanleg van bedrijventerreinen
 - ...
- De ingrepen/investeringen moeten verder gaan dan wat wordt verplicht bijv. Stedenbouwkundige verordening hemelwater, VLAREM, lokale verplichtingen, extra verplichtingen opgelegd door vergunningverlenende instanties

BD2 – Klimaatadaptatie

Staatssteun:

- Projecten **kunnen** onderhevig zijn aan de staatssteunregels;
- Onderscheid tussen economische en niet economische acties/finaliteit;
- Voorbeelden: loutere focus op het vermijden van overstromingen, vs. Regenwater collecteren, opwaarderen, en hergebruiken;

BD2 – Klimaatadaptatie

Kostenrubrieken:

- Deze projectoproep is gefocust op investeringen;
- Externe ondersteuning noodzakelijk voor de realisatie van het investeringsproject, zijn mogelijk in de rubriek externe prestaties;
- Werkingskosten: beperkt, en in functie van de investeringen;
- Kosten moeten verenigbaar zijn met het staatssteunregime.
- Geen personeelskosten, of overhead

BD2 – Klimaatadaptatie

Oproepenveloppe:

- Vlaamsbreed:
 - 3,3 miljoen euro
 - Maximaal 40% EFRO-steun
- GTI Limburg:
 - 4 miljoen euro
 - Maximaal 60% EFRO-steun
- Hoe groot is een EFRO-project?
 - Zekere schaalgrootte
 - Hefboom
 - Spreiding van projecten

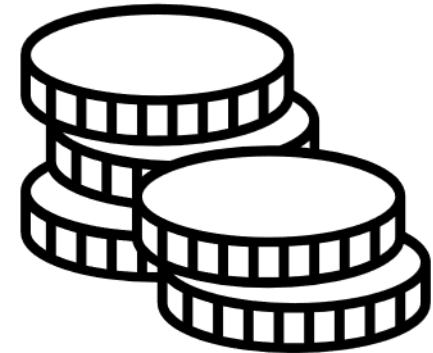

BD2 – Klimaatadaptatie

Staatssteun:

- Zelfevaluatie Staatssteun: checklist via www.efro.be
- Mogelijke oplossingen:
 - De-minimis
 - Art 45 AGVV:
 - de bescherming of het herstel van de biodiversiteit en de uitvoering van nature-based solutions ten behoeve van klimaatadaptatie en -mitigatie
 - Art 36 AGVV:
 - ‘Investeringssteun om ondernemingen in staat te stellen verder te gaan dan Unienormen inzake milieubescherming’
 - bijkomende investeringskosten
- Uitgangspunt: Beperkte overheidsmiddelen mogelijk, overige middelen uit private oorsprong
- Ga met ons in dialoog!

BD2 – Klimaatadaptatie

Tool Klimaatadaptatie via <https://www.vmm.be/klimaatportaal>

- **IMPACT Tool:**

- Hoe laat de klimaatverandering zich nu al voelen in jouw wijk of gemeente én hoe kan dit in de toekomst toenemen.
- Voor de belangrijkste klimaatthema's: hitte, droogte, wateroverlast ...

- **PLAN tool**

- Hoe kan je de klimaatbestendigheid van je gemeente, wijk of waterlichaam verhogen?
- Met welke maatregelen hitte, droogte of wateroverlast verminderen - a.d.h.v. 7 scenario's.

- **PROJECT tool**

- De klimaatbestendigheid van projecten en gebiedsherinrichting beoordelen en verbeteren.
- Zowel voor één perceel als voor een volledige wijk.
- Berekent adaptatiescore (1 - 10) voor een project ontwerp

The screenshot shows the homepage of the VMM Climate Adaptation Portal. The header includes the VLAAMSE MILIEUMAATSCHAPPIJ logo and navigation links for Home, Woordenboek, Evenementen, Pers, Nieuws, Jobs, Contact, and NL. A search bar is also present. The main navigation bar lists Water, Lucht, Klimaat, Kaarten & cijfers, Sectoren, Publicaties, and Over VMM. The page content is organized into several sections:

- Klimaat en -adaptatie:** A central section with a green background, featuring a brief introduction to climate change and a link to 'Meer weten over klimaatverandering?'.
- Nieuws & evenementen:** A section on the right with a white background, listing recent news and events.
- Klimaatportaal: gids naar een klimaatbestendig Vlaanderen:** A section with a white background, providing an overview of the portal's tools and a link to 'Ontdek het Klimaatportaal Vlaanderen'.
- IMPACT:** A blue box with a white icon of glasses, titled 'Effecten klimaatverandering nu en in de toekomst?' with a link 'Verken de gevolgen'.
- PLAN:** A blue box with a white icon of a person, titled 'Welke adaptatiemaatregelen zijn mogelijk?' with a link 'Plan je adaptatie'.
- PROJECT:** A blue box with a white icon of a gauge, titled 'Bereken de adaptatiescore bij het projectontwerp.' with a link 'Maak je project klimaatbestendig'.
- Klimaatoplossingen & -inspiratie:** A section with a white background, featuring three sub-sections: 'Hitte: oplossingen & inspiratie', 'Droogte: oplossingen & inspiratie', and 'Overstromingen: oplossingen & inspiratie', each with a corresponding image and a link.
- Broeikasgassen:** A section with a white background, providing information on greenhouse gas emissions and a link to 'Ontdek alle webinars klimaatoplossingen'.
- Temperatuur en hittestress:** A section with a white background, providing information on temperature and heat stress and a link to 'Ontdek alle webinars klimaatoplossingen'.
- Neerslag, verdamping en droogte:** A section with a white background, providing information on precipitation and evaporation and a link to 'Ontdek alle webinars klimaatoplossingen'.
- Wateroverlast, overstromingen en zeeklimaat:** A section with a white background, providing information on waterlogging and sea level rise and a link to 'Ontdek alle webinars klimaatoplossingen'.

EFRO Vlaanderen 2021-2027

Enkele algemene richtlijnen

EFRO
EUROPEES FONDS
VOOR REGIONALE
ONTWIKKELING



**Medegefinancierd door
de Europese Unie**

Algemeen

- Promotor (= verantwoordelijke) + ev. copromotor(en)
- Rechtspersonen (publiek of privaat)
- Financiële capaciteit
- Investeringsprojecten: 3 jaar
- Startdatum uiterlijk 6 maanden na goedkeuring
- Alle kosten (facturen) binnen projectperiode + 1 maand, alle betalingen projectperiode + 3 maand
- Geen projecten volledig voltooid vóór indiening E-loket
- Strenger indien onder AGVV: geen onomkeerbare werkzaamheden vóór indiening E-loket

5 Kostenrubrieken:

- **Investerings:** aankoop grond of zakelijke rechten (opstal, ...), aankoop gebouwen, bouwwerken, machines, installaties & uitrusting, meubilair & inrichting, rollend materieel
- **Externe prestaties:** Technische prestaties (architecten, ...), Inhoudelijke prestaties (projectcoördinatie, experts, ...), Financieel/administratieve prestaties (projectboekhouding, ...)
- **Personeel:** via Standaard uur tarief (SUT) of forfait (VKO). Afhankelijk van oproep, type project en staatssteun regime
- **Werking:** kosten van inhoudelijke en promotionele projectactiviteiten, deelname aan activiteiten, binnen- en buitenlandse reis- en verblijfkosten (alle verplaatsingen auto => kilometervergoeding)
- **Overhead:** forfait van 15% of 40% (VKO) op personeelskosten

Niet-subsidiabele uitgaven

- Terugvorderbare btw, heffingen en belastingen
- Uitgaven voor reguliere overheidstaken
- Facturatie tussen promotor en copromotor
- Bijdrage in natura
- Bankkosten, financiële kosten & boetes
- Vrijwilligersvergoedingen
- Uitgaven van project voltooid voor indiening
- Uitgaven van ondernemingen in moeilijkheden
- ...

Overheidsopdrachten

- In geval van niet-klassieke overheden => bewijslast toepassingsgebied wetgeving bij promotor (bv. bewijs criterium “overheidsfinanciering < 50%” => jaarrekeningen)
- Beheersautoriteit kan naleving wetgeving OHO opleggen als subsidievoorwaarde
- Aanbestedingsplan: altijd maximaal ramen en ev. via percelen (geen kunstmatige splitsing)
- Strenge controles => correcties mogelijk tot 100%

Inkomsten

- Controle op overfinanciering via funding gap methode (financieringstekort)
 - Vb. Totale kost: 1.000.000€
 - Funding gap: 70% => inkomsten 30%
 - Overheidssteun: maximaal 70%
- FG op te maken door alle projecten met inkomsten, tenzij indirecte of niet-substantiële inkomsten
- Geen onafhankelijke verklaring revisor meer nodig
- Geen aftrek van netto-inkomsten, maar beperking EFRO-steun% indien nodig
- Uitzondering: aftrekken netto-inkomsten bij gebruik specifieke artikels AGVV (bv. art. 46)

Staatssteun

- Zelfevaluatie door promotor => bij vooraanmelding en projectvoorstel
- Maximaal gebruik van Algemene Groepsvrijstellingsverordening (AGVV) => voorwaarden naleven:
 - toegelaten steunpercentage
 - toegelaten kosten
 - ...
- Ondersteuning door CP en BA
- Mogelijke extra bijlagen:
 - De minimis verklaring projectpartners (max. steun 300 keur over 3 jaar)
 - KMO-verklaring (staatssteun + gebruik AGVV) => online tool COM
 - Verklaring 'Inzet private cofinanciering' (staatssteun + gebruik AGVV + publieke organisatie)

Informatie

- **Programmahandleiding 21-27** met info over:
 - In aanmerking komende kosten & projectuitvoering
 - Overheidsopdrachten
 - Communicatieverplichtingen
 - Staatssteun
 - Projectindiening
 - Herwerken project

- Alle info, handleidingen en templates op www.efro.be



EFRO Vlaanderen 2021-2027

Europa & Communicatie

EFRO
EUROPEES FONDS
VOOR REGIONALE
ONTWIKKELING



Medegefinancierd door
de Europese Unie



Een fietsbrug in Hasselt, een innovatieve dakserre in Roeselare, een 3D-betonprinter of een park in Antwerpen? Een campus in Genk waar je de nieuwste technologie en techniek kan beleven? De renovatie van sociale woningen met oog voor duurzaam energieverbruik?

Ook dat is Europa!

Combinatielogo Vlaanderen & EU



- Te gebruiken voor alle communicatie over jouw project
- In verschillende formats te downloaden via www.efro.be

Maak en download jouw persoonlijke affiche, werfbord of gedenkplaat

© VDAB Verantwoordelijke voor publicatie

 <https://www.efro-projecten.be/nl/zoek-een-europees-project/innovatieve-leerhubs-mastercampus-roeselare-981/>

Duur
04/2023 - 03/2026

Totale budget
€ 24.940.000

EU-financiering
€ 6.716.902

Innovatieve Leerhubs Mastercampus Roeselare

Met het project Mastercampus Roeselare (MCR) creëert VDAB een state-of-the-art opleidingsinfrastructuur waar ontdekken, beleven en leren centraal staat en waar via innovatieve leerhubs antwoorden geformuleerd worden op toekomstige uitdagingen op vlak van duurzaamheid, energie en klimaat.

 Medegefinancierd door de Europese Unie  

- Via online tool Europese Commissie https://ec.europa.eu/regional_policy/online-generator/?lang=nl
- Duidelijk zichtbare, publiek toegankelijke plaats
- Minimum A3 formaat, mag ook via digitaal scherm
- Investeringsprojecten >€500.000 werfbord & gedenkplaat
- Voeg sponsorlogo VLAIO toe

Communiceer via website & sociale media



Website

- Korte beschrijving project (doel, resultaten, financiële steun EU)
- Combinatielogo bovenaan

Sociale media

- Combinatielogo in profielfoto of header
- Tag @EFRO Vlaanderen, #EU4BE en #Euinmyregion in jouw berichten

Gebruik het logo op al jouw documenten en communicatiemiddelen



Op alle projectgerelateerde communicatie en advertenties of campagnes voor het brede publiek
Denk bijvoorbeeld aan:

- flyers, folders, pennen, gadgets of infofiches
- organisatie van evenementen
- vermelding in de media

Je kan nooit teveel communiceren over jouw project: persberichten, opendeurdagen, ...

Wat in geval van FIO-cofinanciering?

- Gebruik sponsorlogo Vlaio samen met EU-sponsorlogo



Medegefinancierd door
de Europese Unie

- <https://www.vlaio.be/nl/over-ons/logos>

De communicatieverplichtingen handig en kort samengevat

HOE COMMUNICEREN OVER JOUW EFRO PROJECT?

- 1 Download het combinatielogo van de EU en Vlaanderen**

Het combinatielogo is het enige correcte logo dat je gebruikt in al jouw communicatie. Meer uitleg over het gebruik van het logo en de verschillende formaten vind je op de website van EFRO-Vlaanderen.
- 2 Maak een affiche, werfbord of gedenkplaat**

Hang op een publiek zichtbare plaats een gedrukte of digitale affiche op van min. A3-formaat, een werfbord of gedenkplaat, voorzien van het EU logo en het logo van de Vlaamse overheid. Deze maak je aan via de [affichegenerator van de EU](#).
- 3 Zet de website en sociale media van jouw organisatie in**

Vertel volgers en bezoekers over het doel en de resultaten van jouw EFRO-project. Maak een webpagina over jouw project en vermeld je Europese steun en het combinatielogo op het profiel van jouw sociale mediakanalen.
- 4 Zet jouw EFRO-project maximaal in de kijker**

Wil je graag andere communicatiemiddelen inzetten om info over jouw EFRO-project te verspreiden? Vermeld dan steeds het combinatielogo in persberichten, flyers, brochures, en tijdens evenementen.

Vlaamse en Europese controle instanties gaan na of je de communicatierichtlijnen volgt. Het is belangrijk dat je hen op elk moment toestemming verleent om die controles uit te voeren. Kom je de communicatie afspraken niet na, dan kan je tot 3% van jouw financiële steun verliezen

Meer weten? Surf dan naar www.efro.be

  Medegefinancierd door de Europese Unie

EFRO Vlaanderen 2021-2027

E-loket & Provinciale begeleiding



Medegefinancierd door
de Europese Unie

Uw project indienen als een EFRO Vlaanderen project

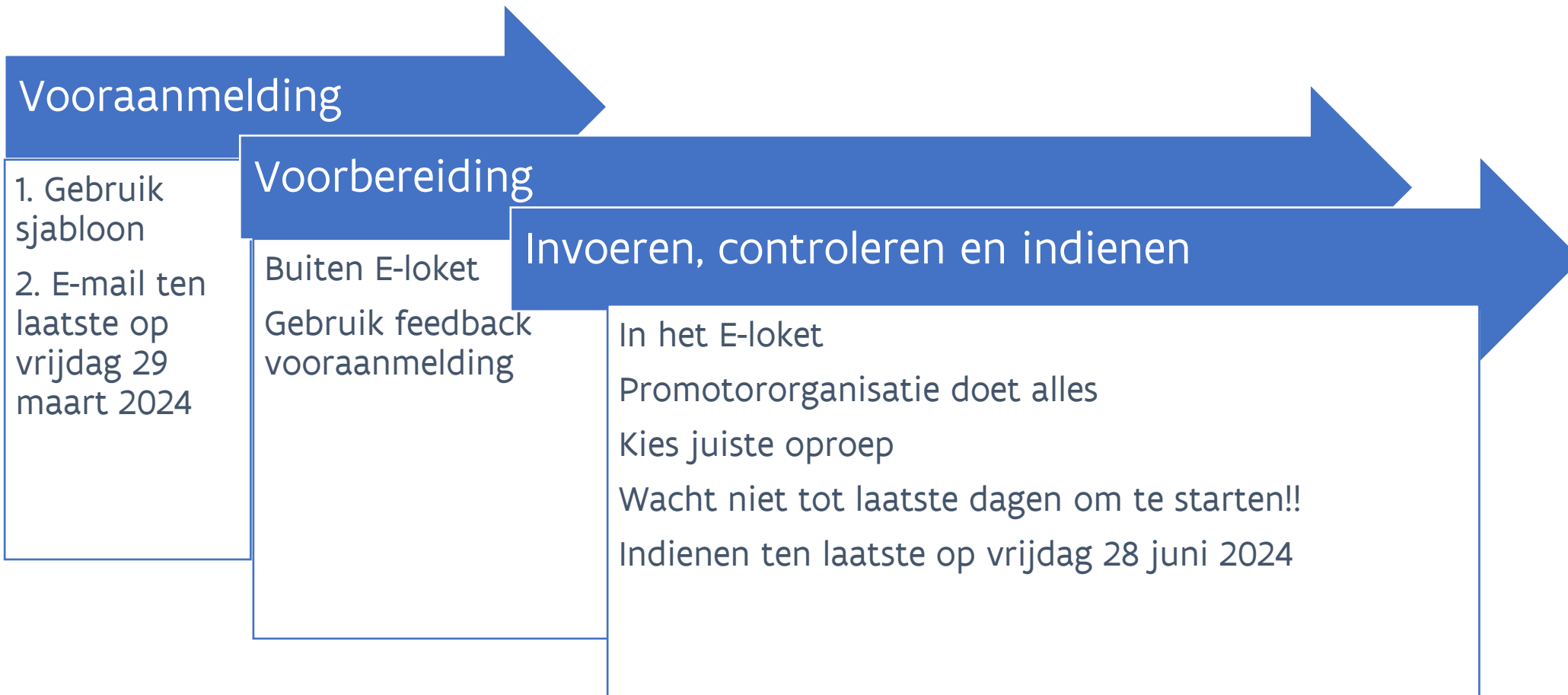

Invoeren, controleren en indienen: E-loket - toegang

- Zorg voor toegang namens de promotororganisatie. Test je toegang tijdig! Ga naar www.efro.be en open het E-loket. Zo kan je al eens kijken of je al toegang hebt voor de juiste organisatie.
- Als je nog geen toegang hebt:
 - Nieuwe organisatie bij EFRO Vlaanderen: zelfregistratie op basis van vestigingsnummer. Zoek op via kruispuntbank ondernemingen: KBO <https://kbopub.economie.fgov.be/kbopub/zoeknummerform.html>
 - Als je al EFRO organisatie bent, via bestaande toegangen. Toegangsbeheer ligt bij jullie organisatie(s).
- Wacht niet tot de laatste dag maar begin tijdig!
- Bij problemen met e-loket: efrosupport@vlaanderen.be T 02 553 37 30

Begeleiding door EFRO-contactpunt

Taken:

- Ondersteunen projectverantwoordelijken bij het opstellen van een projectvoorstel (vorm en inhoud, toegang tot het EFRO E-loket, cofinanciering ...)
- Begeleiding goedgekeurde projecten op het terrein

Contactgegevens EFRO-contactpunten

Frank Sioen, EFRO-contactpunt Provincie Limburg

Universiteitslaan 1, 3500 Hasselt

Frank.sioen@limburg.be - T 011 23 74 11

Heidi Tency, EFRO-contactpunt Stad Gent

Postadres: stadhuis, Botermarkt 1, 9000 Gent

Kantooradres: AC Portus – Franklin Rooseveltlaan 1, 9000 Gent

heidi.tency@stad.gent – T 0485 31 65 11

Hannah Decavel, EFRO-contactpunt Provincie Oost-Vlaanderen

Woodrow Wilsonplein 2, 9000 Gent

hannah.decavel@oost-vlaanderen.be – T 09 267 86 37

Anneke Van den Aker, EFRO-contactpunt Provincie Antwerpen

Koningin Elisabethlei 22, 2018 Antwerpen

anneke.vandenaker@provincieantwerpen.be - T 03 240 66 03

Wim Blommaert, EFRO-contactpunt Stad Antwerpen

Postadres: Grote Markt 1, 2000 Antwerpen

Kantooradres: Francis Wellesplein 1, 2018 Antwerpen

wim.blommaert@stad.antwerpen.be - T 03 338 61 28

Nico Janssen, EFRO-contactpunt Provincie Vlaams-Brabant

Provincieplein 1, 3010 Leuven

nico.janssen@vlaamsbrabant.be - T 016 26 74 12

EFRO Beheersautoriteit

Taken:

- algemene coördinatie van de contactpunten;
- organisatie van het EFRO E-loket
- regie van de projectoproepen
- voorbereidende evaluatie van de projectvoorstellen
- organisatie en coördinatie van de Technische Werkgroep en het Comité van Toezicht

DUURZAAM Vlaanderen – oproep klimaatadaptatie

stefaan.pennewaert@vlaio.be (T 02 553 37 25), philippe.rousseau@vlaio.be (T 02 553 37 07),
shanna.vanblaere@vlaio.be (T 02 553 38 44)

heidi.minner@vlaio.be (T 02 553 38 71)

E-loket

efrosupport@vlaanderen.be (T 02 553 37 30)

Communicatie

Philippe.rousseau@vlaio.be (T 02 553 37 07)



Vragen?

- **Vraag 1: Zijn wadi's e.d. in woonwijken buiten scope?**

Deze oproep richt zich naar terreinen met een duidelijke economische, en/of wetenschappelijke focus bijv. bedrijventerreinen, wetenschapsparken, incubatoren, opleidingscentra, De koppeling met woonwijken kan in deze projecten wel worden gemaakt. Projecten die enkel zijn gericht naar residentiële woonwijken horen niet tot de scope van deze oproep.

- **Vraag 2: Wordt er reeds een hoog TRL-niveau verwacht bij indiening? Of mag het project zich in een beginfase bevinden (conceptidee - nog verder studiewerk nodig)?**

De oproep focust op investeringen op het terrein. Studiewerk dat noodzakelijk is voor de realisatie van de investering is mogelijk, maar moet ten dienste staan van de investeringen. Zuivere studieprojecten zijn daarbij uitgesloten.

- **Vraag 3: Stond WVLA ook bij de contactpersonen?**

Projecten in West-Vlaanderen vallen buiten de scope van deze oproep. Daarom werden de contactgegevens van het West-Vlaamse contactpunt niet vermeld.

Voor West-Vlaanderen loopt momenteel de afzonderlijke oproepen <https://www.vlaio.be/nl/vlaio-netwerk/bevorderen-klimaatadaptatie-gti-west-vlaanderen-februari-2024>, en [oproep klimaatadaptatie m.b.t. 'Weerbare Westhoek'](#). Voor vragen hierover kan je terecht bij het West-Vlaamse EFRO Contactpunt doortje.vanhove@west-vlaanderen.be (T 0492 73 10 10) .